「在短時間內快速提高英語水平的最佳方法是盡可能多地使用英語，並全天候（24/7）接觸英語環境。為了實現這一目標，B'Cebu 正在努力將其應用到學習和生活的各個方面。」

全球銷售經理：
beci@beciedu.com

中國/台灣銷售經理：
becichina@163.com
becitaiwan@gmail.com

日本銷售經理：
beci.academy@gmail.com

越南銷售經理：
becivn@gmail.com

中東、泰國、蒙古、歐洲銷售經理：
beci.marketing@gmail.com

B'Cebu
API NEXT EDU.Inc

API BECI

API BECI 於 2002 年在菲律賓夏季首都碧瑤市開始了其在 ESL 領域的旅程，它提供各種精心設計的課程來支持我們學習者的第二語言習得目標。

B' CEBU

B' Cebu 是 API BECI 的宿霧校區，位於麥克坦島的Newtown

我們的課程以學習者為中心，並在擴展學習者的學習策略時高度重視學習過程，以便他們可以自己學習更多內容並學得更快。

我們知道學習環境與學習中的其他因素一樣重要，因此我們的校園建在天然的位置，讓學生可以舒適地學習。 此外，學習和生活區的設計確保有利於學習和舒適的生活。

四個校區位於不同的地點，學生可以發現和體驗每個校區的獨特特色和獨特的學術計畫和課程。 透過這種方式，學生可以拓寬視野，接觸新的經驗和想法，從而幫助他們成長。

API BECI歷史

2002-2009
Green Valley校區開業，提供半斯巴達課程

2010-2014
舉辦日本大學夏令營並開設Green Valley飯店宿舍； 開始提供斯巴達課程

2015-2016
API BECI 主校區開業，提供半斯巴達/斯巴達/托業/雅思課程

2017-2018
已開張：胡志明越南分公司及碧瑤BECI Café校區

2019-2022
開始提供線上課程並在碧瑤開設兩個校區（Sparta校區與City校區）

2023
開幕
B'CEBU



CAFE校區

43 Gladiola Street, Amparo Heights, Camp 7
Baguio City, Philippines

提供課程：
- Speed ESL 1
- Speed ESL 2
- Lite ESL
- 8週打工度假準備
- Junior ESL
- Junior IELTS



SPARTA校區

37 Yangco Rd., Upper General Luna
Baguio City, Philippines

提供課程：
- 24 ESL
- IELTS
- TOEIC
- Junior ESL
- Junior IELTS



CITY校區

Zenmist properties # 48 Kisad Rd, Montinola Subd,
Baguio City, Philippines

提供課程：
- Biz 2.0
- Speed ESL
- SP ESL
- Lite ESL
- Flexi課程



B' CEBU

Angasil Corner, Kasinto St., Mactan,
Lapu-Lapu City Cebu, Philippines

提供課程：
- Speed ESL
- Intensive ESL
- IELTS
- Junior ESL
- Lite ESL
- 8週打工度假(尚未開放報名)

GREETINGS

B'Cebu
API NEXT EDU.Inc

您好，歡迎來到 B'CEBU 語言學校。
B'CEBU是擁有20年歷史的BAGUIO BECI語言學校的分校，位於宿霧新城MACTAN NEW TOWN。

B'CEBU 是一個由來自不同國家的學生組成的社區，他們與菲律賓老師一起學習英語，並與不同文化、種族和年齡一起生活。 我們歡迎任何尋求新體驗和差異，以及快速提高英語水平和海外生活和旅行體驗的人。

B'CEBU 管理層準備並管理乾淨、安全的生活和教室空間。
B'CEBU 的教師以成為教師為榮，並盡其所能準備和講授課程。
B'CEBU 旨在為個人提供提高英語能力和經驗的機會，並對 B'CEBU 和宿霧當地社區的文化發展產生積極影響。

空間和內容都準備好了。

加入 B'CEBU 社區，尊重不同的文化和人民，一起學習和生活。

有人可以透過在國外生活來提高他們的英語技能，這是他們夢想的。
有人可能會為了下一個人生目標而提升自己。
有人可能會從喧囂中休息一下，為自己的身心充電。
我們將竭盡全力讓您在B'CEBU度過的時光成為您人生中寶貴的時光。



B' CEBU課程

雖然我們在自己國家學習英語很長時間，並且有經濟實惠且多樣化的英語學習方式，但我們決定在菲律賓投入更多的時間和資源進行語言培訓，因為我們真正需要的不是學習英語，而是說英語。

我們想說英語，並且根據我們如何獲得母語的經驗，我們知道說英語的最佳方式。 最好的方法就是讓自己置身於一個大家都說英語的環境中，盡可能多的說英語，累積說英語的學習經驗。 因此，B' Cebu 準備了學習英語的課程和講英語的俱樂部活動。

我們課程的目標是讓我們的學生即使回到各自的國家後也能保持對英語的興趣。

COURSE		CURRICULUM	TARGET STUDENTS
Speed ESL		4堂 1對1課程 2堂 團體課程 2堂 夜間課程(選修)	基礎至高級學生
Intensive ESL		6堂 1對1課程 2堂 夜間課程(選修)	基礎至高級學生 想參加更多一對一課程的人
IELTS	雅思預科班	4堂 1對1課程 2堂 團體課程 2堂 模擬考試	對雅思考試不熟悉並打算深入學習雅思考試的學生
	雅思保證班	4堂 1對1課程 2堂 團體課程 2堂 模擬考試	因出國留學或工作而參加官方雅思考試的學生
8周打工度假準備課程 (尚未開放報名)		4堂 1對1課程 2堂 團體課程	將去打工度假的學生 想要專注於基本技能（例如餐廳詞彙）的學生
Junior ESL		6堂 1對1課程	低年級學生 （17歲以下）
Lite ESL		4堂 1對1課程	喜歡輕鬆學習的學生

SPEED ESL



Speed ESL 是 API BECI 的招牌課程，因為它是校園提供的課程中歷史最悠久的課程。 它也受到那些決心接受語言訓練並來到菲律賓的學生的高度選擇。 本課程旨在培養學生的語言核心技能（口語、閱讀、寫作、聽力），以流利、自信地用英語溝通。 它還旨在幫助學生在一系列社會或專業環境中應用語言技能，從而獲得更多的職業機會和更廣泛的網絡。

入門級

- 它向所有級別的學生開放（基礎到高級）。

主要特點

- 它涵蓋了英語的所有宏觀技能，因此您可以在英語語言的所有領域發展您的技能。
- 您可以與同學一起練習和學習，有多種團體課程可供選擇。
- 該課程包括選修的單字課。

1:1 課程

• 口語
- 練習使用學到的詞彙，能夠針對各種主題說出並提出想法和意見。

• 閱讀
- 著重於閱讀和詞彙，每個部分都有有趣的主題段落。 您也可以學習常用詞彙和慣用語。

• 寫作/文法
- 學習使用不同的句子結構造出更好、更長的句子。

• 詞彙/口語
-學習常用詞彙和表達方式，以便在不同的環境中進行溝通。

* 如果學生想更改1:1課程的主題，學生可以與協調員協商提出要求。
（無需額外費用）
1:1課程

團體課程

•口說
學生將有機會與同學互動並集思廣益。 他們可以獲得有意義的見解並學習如何有效地表達自己。

• 聽力
- 聽力課的主題從現實生活到新聞，您將聽到基於每個主題的具體資訊、要點、附加解釋和期望。

夜間課程

- **日常詞彙訓練**
- **正確發音**
- **慣用語和表達方式**

*夜間課程是選修課程。

*提供的課程可能會有所變動。

*報名遵循先到先得的原則，夜班報名表每週三發布，申請截止日期為週四下午 4 點。

*學生最多可參加 2 堂夜間課程。

*每晚小組課程最少應有 2 位學生， 未達最低人數則取消課程。

4 1對1課程
- 閱讀
- 口語
- 寫作/文法
- 詞彙/口語

2 團體課程
- 團體口語
- 團體聽力

2 選修夜間課程

您可以從以下選項中進行選擇：
- 詞彙班
- 正確發音
- 慣用語和表達

TIME	CLASS TYPE	SUBJECT
07:00 – 07:50		早餐
08:00 - 08:45	選修課	每日詞彙、發音培訓/教師培訓
08:55 - 09:40	1對1課程	口語課
09:50 - 10:35		休息
10:45 - 11:30	1對1課程	閱讀課
11:40 - 12:25	團體課程	口語課
12:30 - 13:30		午餐
13:30 - 14:15		休息
14:25 - 15:10	1對1課程	寫作課
15:20 - 16:05	團體課程	聽力課
16:15 - 17:00	1對1課程	詞彙課
17:10 - 17:55		休息
18:00 - 19:00		晚餐
19:00 - 19:45	選修課	每日單字寫作培訓
19:55 - 20:40	選修課	慣用語和表達方式

INTENSIVE ESL

透過更多的課程，該計劃可以讓學生盡快進步。 此外，分配的課程提供了各種學習體驗，有助於迅速提高英語水平。

入門級

- 它向所有級別的學生開放（基礎到高級）。

主要特點

- 它涵蓋了英語的所有宏觀技能，因此您可以在英語語言的所有領域發展您的技能。
- 透過更多的一對一課程，您可以獲得個人化的糾正回饋。 另外，你可以多練習對話，自由表達自己的想法。
- 該課程包括選修的詞彙課。



1:1課程

•口語
- 練習使用學到的詞彙，能夠針對各種主題說出並提出想法和意見。

• 閱讀
- 著重於閱讀和詞彙，每個部分都有有趣的主題段落。 您也可以學習常用詞彙和慣用語。

• 寫作/文法
- 學習使用不同的句子結構造出更好、更長的句子。

• 詞彙/口語
- 學習常用詞彙和表達方式，以便在不同的環境中進行溝通。

• 聽力
- 透過各種聽力活動制定理解和聽力策略。

• 口語
- 這是一個額外的口語課程，旨在為學生提供更多機會練習口語技能，同時針對某些主題表達自己的想法。

* 如果學生想更改1:1課程的主題，學生可以與協調員協商提出要求。
（無需額外費用）
1:1課程

夜間課程

- **日常詞彙訓練**
- **正確發音**
- **慣用語和表達方式**

*夜間課程是選修課程。

*提供的課程可能會有所變動。

*報名遵循先到先得的原則，夜班報名表每週三發布，申請截止日期為週四下午 4 點。

*學生最多可參加 2 堂夜間課程。

*每晚小組課程最少應有 2 位學生， 未達最低人數則取消課程。

6
1對1課程

- 閱讀
- 口語
- 寫作/文法
- 詞彙
- 聽力
- 口語

2
選修夜間課程

您可以從以下選項中進行選擇：
- 詞彙班
- 正確發音
- 慣用語和表達

TIME	CLASS TYPE	SUBJECT
07:00 – 07:50		早餐
08:00 - 08:45	選修課	每日詞彙、發音培訓/教師培訓
08:55 - 09:40	1對1課程	口語課
09:50 - 10:35		休息
10:45 - 11:30	1對1課程	閱讀課
11:40 - 12:25		休息
12:30 - 13:30		午餐
13:30 - 14:15	1對1課程	口語課
14:25 - 15:10	1對1課程	寫作課
15:20 - 16:05	1對1課程	聽力課
16:15 - 17:00	1對1課程	單字課
17:10 - 17:55		休息
18:00 - 19:00		晚餐
19:00 - 19:45	選修課	每日單字、寫作培訓
19:55 - 20:40	選修課	正確發音

IELTS

- **雅思預科班**
- **雅思保證班**

雅思考試預備課程的結構旨在幫助不熟悉雅思考試的學習者建立基本的雅思考試技能並熟悉考試類型。

雅思考試保證課程旨在幫助您為官方雅思考試做好充分準備。 它循序漸進地幫助學習者有效地掌握獲得雅思考試成績所需的英語技能和技巧。 該計劃根據您的考試類型（學術或普通）量身定制，並保證根據您的入學分數獲得目標分數。



4 1對1課程
- 閱讀
- 口語
- 寫作
- 聽力

2 團體課程
- 聽力
- 口語

2 小時
- 模擬考試

1:1課程

• 口語

- 本課程旨在提升英語自信心和口語能力，並根據以往的問題進行細分，讓您透過各種練習題來熟悉不同的類型。

• 閱讀

- 你可以學習如何策略性地解決閱讀理解難題，從簡單難度到高難度，透過重複模擬測驗學習實用技能。

• 聽力

- 它專注於獲得回答聽力考試每個部分的實用技能和策略，識別先前問題的類型，並為您提供實踐練習。

• 寫作

- 為了幫助學生充分發揮潛力，我們提供個人化寫作方法的有效指導，並提供有關寫作作業的詳細回饋。

團體課程

• 口語

雅思GC口語讓學生學習與雅思相關的口語策略和技巧。 此外，學生還將學習如何快速、輕鬆地回答最困難的雅思考試，並提供樣本答案和所有問題的詳細解釋，有效地準備雅思口說考試。

• 聽力

- 雅思GC聽力為學員提供雅思聽力所需的最新考試資料，並提供專業雅思聽力老師的精修回饋、準備方法、雅思聽力所需詞彙等。

夜間課程

• 雅思模擬考 2小時

雅思保證（班級福利）

- 全額學費減免，直至達到保證分數。
- （但住宿費用需自理，如簽證、宿舍、書籍費、水電費等）
- 將提供一次正式考試

雅思保證條件

- 保證班學生經警告一次後，即失去保證班資格。
- 3 次遲到 = 1 次警告
- 1 次缺勤 = 1 次警告
- 您必須每天晚上參加模擬考（2小時）
- 您必須在 12 週內參加正式考試。

保證課程水平	
入學分數	保證分數
4.0	+ 5.5 up
5.0	+ 6.0 up
6.0	+ 6.5 up
6.5	+ 7.0 up

雅思預科課程和雅思保證課程的設計相同。 當學生還沒有雅思成績時，可以參加BECI雅思模擬考試，並根據模擬考試結果分配班級。



JUNIOR ESL

6
1對1課程

- 閱讀
- 口語
- 寫作
- 詞彙
- 聽力
- 文法

它提供客製化課程，以滿足 17 歲及以下學生的需求。 本課程透過有趣的活動重點在於口語、聽力、閱讀和寫作等關鍵語言技能，為英語語言能力奠定堅實的基礎。 此外，它還專注於獲取基本語法結構和累積詞彙，以發展他們的會話技能。

入門級：

- 它向所有級別的學生開放（基礎到高級）。

主要特點

- 指派的教師都經過專門培訓，更具備教學國中生所需的技能。
- 教學材料和教科書是為滿足低年級學生的需求而量身定制的。
- 課堂上討論的主題適合他們的年齡，不僅對於他們的英語課程和其他學校科目至關重要，而且對於他們教育之外的生活的所有領域也至關重要。



LITE ESL

4
1對1課程

- 閱讀
- 口語
- 寫作
- 聽力

該課程專為那些希望在學習英語的同時享受不那麼緊張的日程的學生而設計。 更輕鬆的學習步調和彈性的上課時間，學生可以按照自己的步調和便利性學習。 此外，本課程使生活忙碌的學生能夠優先考慮其他任務，而不會影響他們的英語學習。

入門級：

- 它向所有級別的學生開放（基礎到高級）。

主要特點

- 每天的課程有限，您可以有更多的空閒時間做作業和學習課堂上討論的課程。
- 它還涵蓋了英語的所有宏觀技能，因此您可以在英語語言的所有領域發展您的技能。

2+1制度

宿舍課程

採用2+1制度，兩名學生與一名菲律賓老師共用一間宿舍。 正常上課後，學生回到宿舍與老師練習日常用語和對話。 它幫助他們在輕鬆、沉浸式的環境中與不同國籍的室友一起提高語言技能。





週一至週四晚上 9 點

每日15分鐘宿舍課程+每日15分鐘諮詢



週六活動

為了更多的學習和更多的經驗，我們每週六都會舉辦特別活動

- 教育實地考察
- 社區服務
- 旅遊活動
- 語言交換活動



旅行活動

外展計劃



鯨鯊潛水



跳島



利亞神廟

1對1課程如何運作?

1對 1 口語班

01 STEP 首先，學生會查看詞彙表，檢查不熟悉的單字。然後老師會舉一些例子，學生會根據句子中的用法來嘗試理解。

老師：我們試著用「減少」這個詞。
藥物使我的頭痛減輕了。
你認為這個詞的意思是什麼?

學生：我認為這意味著...消失?

02 STEP 接下來，老師將給出同義詞和其他範例，以便學生可以嘗試自己使用它們。

老師：它還有「消失」、「變小」、「變小」、「變弱」的意思。
作為動詞，你可以這樣使用它：

時間不會削弱我們的友誼。
主詞 + 動詞 + 受詞


VOCABULARY BANK

Diminish
Socialize
Excessive
From one's point of view
Separated by great distance
Since the dawn of sth
Compensate
Contrary to sth/ sb
Rob
It's without a doubt that

TOPIC 1

CELLPHONES: BOON OR BANE?

GETTING READY!

Direction: Answer the following questions.

1. How often do you talk to your family in person? Why?
2. Who do you send SNS every day?

READ IT UP!

Direction: Read and understand the passage.

Since the dawn of cellphones, more and more people such as families and friends who are **separated by great distances** are using them to **compensate** for their absence. **It's without a doubt that** cellphones have a lot of boons as they are designed not only to bring us closer, but also make our lives comfortable.

Contrary to that, as we can observe nowadays, this device is **robbing** our time to really connect with people. We are relying too much on our phones that we forget to **socialize** or even talk to our family and friends in person. Besides, **excessive** usage of devices **diminishes** the true value of open communication. **From your point of view**, cellphones: boon or bane?

SPEAK UP!

Direction: Answer the following questions using the learned vocabularies.

1. According to the reading, what are the boons and banes of using cellphones? Do you agree on them? Why? Why not?
2. What is the meaning of the highlighted sentence? *Explain by giving examples.*
3. From your perspective, what are the boons and banes of cellphones aside from what is mentioned in the passage? *Give two each.*

Sparta Speaking 1 3

This is an excerpt from TIC TALK 2.

03 STEP 作為預習，老師會問一些有關該主題的熱身問題。

04 STEP 學生必須閱讀這篇文章。 閱讀時，老師會注意到發音錯誤的單字。 隨後，老師批改單字並在學生聽的同時朗讀。

老師：要做L形，舌頭向前，舌尖抵在牙齒後面的上顎，有時會穿過牙齒。 要發出 R 音，舌尖向下，而舌後部/中部抬起。

練習一下:
Right light
Far fall
Breach bleach
Crown clown



05 STEP 檢查發音後，學生將分享對文章的理解並與老師討論。

06 STEP 為了使用學到的詞彙並檢查理解情況，將討論後續問題。

筆記:
在對話過程中，會有糾正性回饋。
這意味著，發音、詞彙和文法中所犯的錯誤將會得到糾正。 學生應該注意，以便更好地保留和更快地進步。



主走廊


團體課程





學術部分


1:1教室




1:1課程




團體教室







圖書館





學術部分



表演廳



服務台

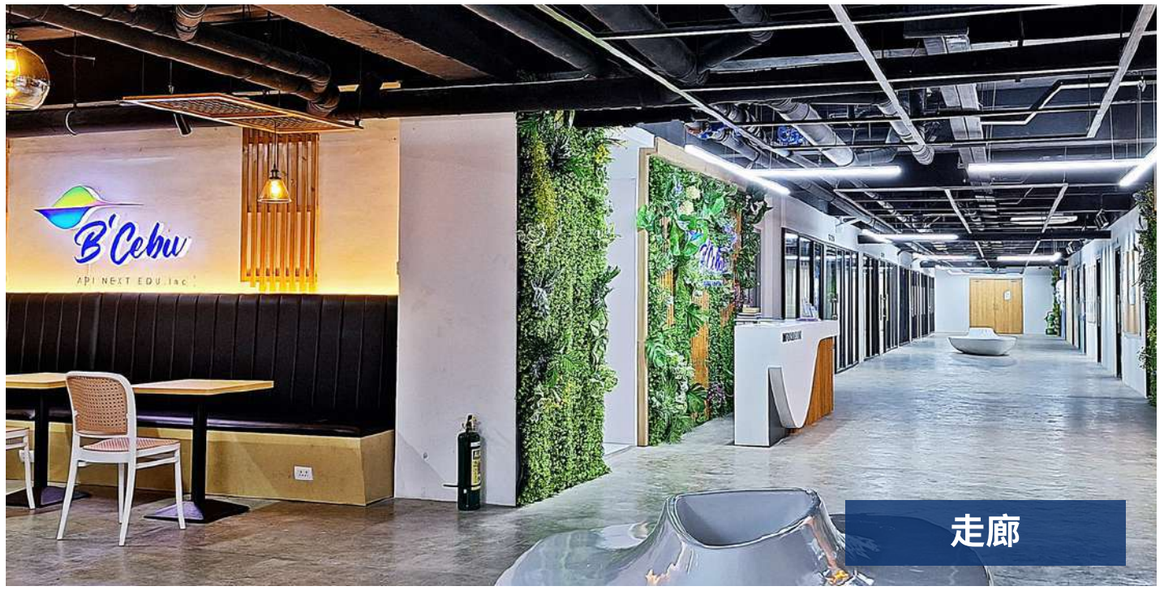











店家











3D 宿舍平面圖

單人房



雙人房



雙人房帶客廳



三～四人房



B'CEBU 宿舍
服務

完美的第二個家

B'Cebu提供整潔的宿舍，讓學生在舒適宜人的環境中學習。 您可以在寬敞舒適的空間放鬆身心，一起學習。



宿舍

舒適的客房設施

我們希望您在入住期間有賓至如歸的感覺。 這就是為什麼我們在每個房間提供一系列便利設施，包括：









很棒的功能

- 免費WI-FI
- 學習桌和檯燈
- 迷你冰箱
- 衣架
- 置物櫃
- 熱水器
- 吹風機



宿舍

單人房

設備

- 床
- 衛浴設備
- 書桌
- 陽台



單人房空間大，環境宜人，有陽台。 擁有寬敞的四人辦公桌，並提供充足的儲物空間。

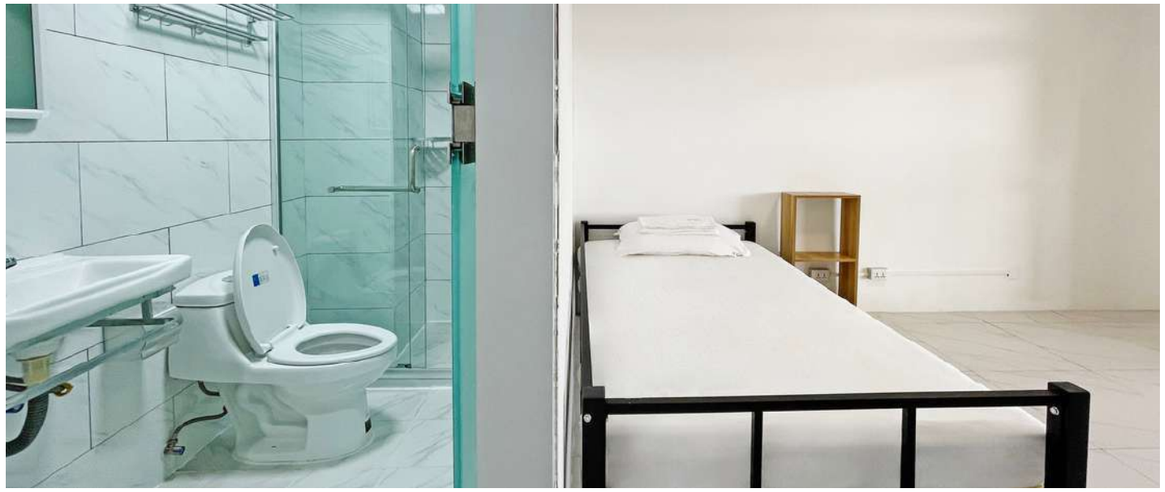



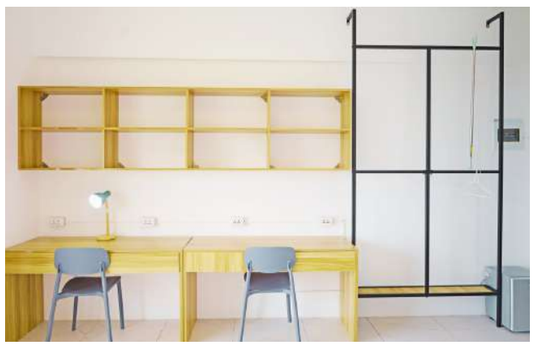

宿舍

雙人房

設備

- 2-床
- 衛浴設備
- 書桌
- 陽台

雙人房對於那些在單人房感到孤獨又不想住四人間的人來說是一個適合兩人居住的空間。 這間客房設有陽台、寬敞的儲藏室和學習空間。



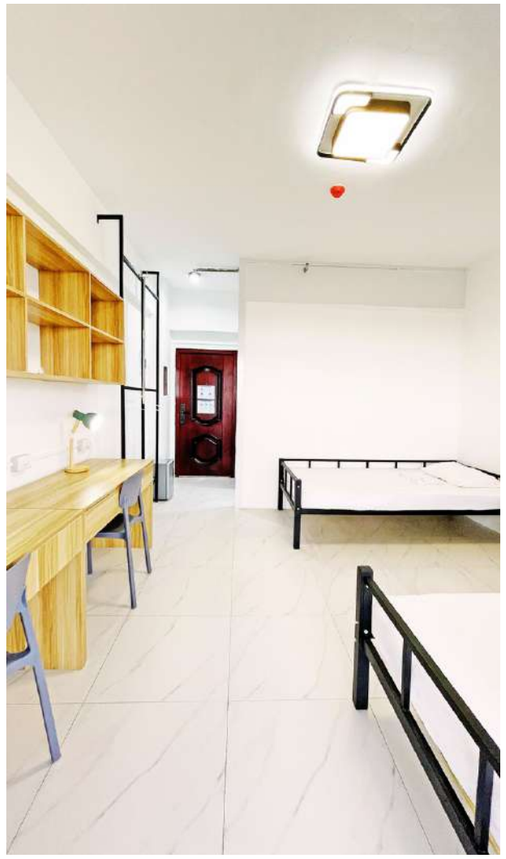

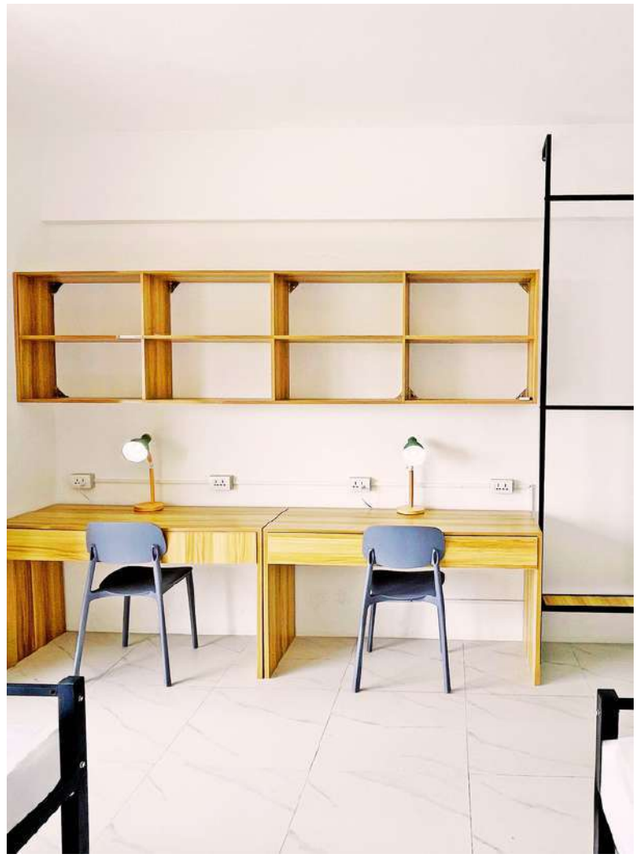

宿舍

雙人房 +客廳

雙人房 +客廳提供兩個獨立的睡眠和起居空間，配有沙發，非常適合家庭和情侶入住。

設備

- 2-床
- 沙發
- 衛浴設備
- 書桌
- 陽台









宿舍

三～四人房

三～四人房是性價比最高的空間，可以交很多朋友一起住。 三～四人房設有四張床、書桌和儲物空間。

設備

- 4-床
- 衛浴設備
- 書桌
- 陽台



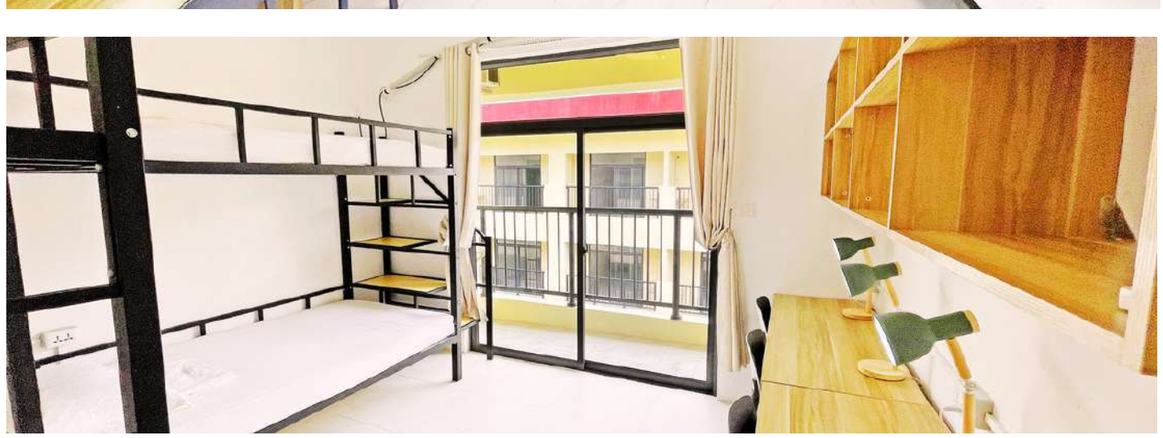





A區-LG花園

這是一個大型購物中心，您可以購買所有家居用品，還有餐廳、按摩、美髮沙龍等便利設施。

B區 - Newtown主街

它位於麥克坦新城住宅大樓附近。
有市場、藥局、餐廳、咖啡館、飯店和各種便利設施。

C區 - 靠近Quezon National Highway

LG花園對面的道路沿線有藥局、餐廳、咖啡館和貨幣兌換處。

D區- Alfresco美食中心

這是一個美食廣場，有各種餐廳和咖啡館，而且是一個可以在戶外吃飯、廁所在室內的地方。

A SECTOR 5min walk

LG GARDEN WALK



HMART

The mart with Korean groceries and Korean food



MR.D.I.Y.

The variety of household items



B SECTOR 5min walk

STARBUCKS

Fuel up for your day with a delicious cup of coffee from Starbucks



ROBINSONS EASYMART

The supermarket where you can purchase various household items and groceries



PORTSIDE

Money Exchange



C SECTOR 7min walk

ROSE PHARMACY

The pharmacy that sells simple household goods



JOLLIBEE

The most famous fast food chain in the Philippines



LAUNTEA LAUNDRY

Self Laundry Service



D SECTOR 5min walk

OUTDOOR DINING AREA

The space where you can sit and eat outside



MANANG SAYOUG

The restaurant with meat, seafood, fish, chicken, and noodles



PICKUP COFFEE

The takeout cafe with coffee, iced tea, yogurt

